TVE REPORT

TV Euenheim 1911 e.V.

www.tveuenheim.de

Ausgabe 1/2017

Jahreshauptversammlung am 24.03.2017

Andreas Kremer

SANITÄR- UND HEIZUNGSBAU

Schwimmbad- und Solartechnik
Brennwert- und Lüftungstechnik
Kanalreinigung und Badsanierung

Andreas Kremer
Bienenstraße 6
53881 Euskirchen

Tel.: 0 22 51 - 60 55 00
Fax: 0 22 51 - 60 55 01
E-Mail: info@ak-heizungsbau.de

Sie brauchen was NEUES?
An uns liegt es NICHT!

Layout: deku-werbung.de
Bild: shutterstock.de

Liebe Mitglieder, Dorfbewohner, Freunde und Förderer des TV Euenheim,

mit dieser ersten Ausgabe des TVE-Reports im neuen Jahr 2017 möchte ich Sie auf die bevorstehende Jahreshauptversammlung (JHV) der Mitglieder des TV Euenheim hinweisen. Im Namen des Vereins wünsche ich mir eine rege Beteiligung unserer Mitglieder um einen neu zu besetzenden Vorstand für die kommenden zwei Jahre zu wählen! Dies hat für unseren Verein eine existenzielle Bedeutung. Er braucht für seinen Fortbestand einen handlungsfähigen Vorstand.

Dabei besitzen die Mitglieder die Möglichkeit aktiv mit Ihrem Stimmrecht am Vereinsleben teilzunehmen und mit zu entscheiden. Bitte nutzen Sie dieses Stimmrecht und üben Sie somit Ihren Einfluss auf unseren Verein aus.

Der Verein benötigt und sucht neue Vorstandsmitglieder, die ehrenamtlich, gestalterisch und hilfreich sich für die Belange und den Erhalt des Vereins einsetzen möchten. Die darin liegende benötigte und kostbare Freizeit sollte sinnvoll, mit Freude und Spaß, genutzt werden. Dies ist jedenfalls mein Anspruch als Vorsitzender dieses Vereins ein **„Team“** an der Seite zu wissen, das mit Respekt und Vertrauen miteinander umgeht.

„Mitzuwirken in diesem Team“

Zurzeit müssen folgende Vorstandsposten neu besetzt werden: Geschäftsführung, Jugendwart, Pressewart sowie einen Turn- und Wanderwart. Eine kurze Beschreibung der Vorstandsbereiche und deren Aufgaben, werde ich Ihnen in einem gesonderten Artikel in dieser Ausgabe erläutern. Vorab sei jedoch gesagt: „Es ist keine Hexerei“ und niemand wird allein gelassen mit seinen Aufgaben. Wir sind ein **Team**.

Auf sportlicher Ebene gibt es folgendes festzuhalten: Positiv ist die Entwicklung der HSG Euskirchen zu sehen. Zurzeit hat die Verbandsligamannschaft einen „Lauf“. Sie belegt im Moment den 2. Platz. Dieser Platz berechtigt zum Aufstieg. Wir lassen uns überraschen und schauen was am Ende der Saison herausspringt. Viel Glück an dieser Stelle für die Mannschaft.

Im Jugendbereich der HSG geht es Schritt für Schritt voran. Mich begeistert die Tatsache, gerade in diesem Jugend (Zukunft)-Bereich hoch motivierte und engagierte Trainer wieder neu bei der HSG begrüßen zu können. Diese Mischung aus qualifizierten Trainern und engagierten Eltern ist die Grundlage für eine erfolgreiche Jugendarbeit. Meinen Dank gilt allen Beteiligten im Jugendbereich.

Im Damenhandballbereich ergaben sich turbulente Ereignisse im Januar. Der Zusammenbruch der 1. Damenmannschaft stand plötzlich und völlig überraschend, für mich und den Verein, im Raum bzw. in der Presse! Der Verein wurde mit Spielabsage und sogar Abmeldung aus dem laufenden Spielbetrieb konfrontiert. Dies konnte „Gott sei Dank“ mit vereinten Kräften im Verein abgewendet werden.

Für heute bleibt mir nur noch zu sagen:

Ich wünsche allen Mitgliedern, Dorfbewohnern, Freunde und Förderer des TV Euenheim ein **„Frohes Osterfest 2017“.**

Bis dahin Euer

Manfred Küster (1. Vorsitzender)

Einladung zur Jahreshauptversammlung

Vereinslokal „Split“, Kommerner Str. 338, 53881 Euskirchen
24. März 2017, 19:30 Uhr

Tagesordnungsvorschlag

TOP 1. Eröffnung und Begrüßung durch den Vorsitzenden
TOP 2. Gedenken unserer Verstorbenen
TOP 3. Feststellung der Stimmberechtigung/Beschlussfähigkeit
TOP 4 Genehmigung der Tagesordnung und ggf. Ergänzung
TOP 5. Verlesung und Genehmigung des Protokolls der JHV vom 22. April 2016
TOP 6. Bericht des Vorsitzenden
TOP 7. Berichte der folgenden Abteilungen
- Herrenhandball
- Jugendhandball
- Schwimmgymnastik
- Damenhandball
- Damengymnastik / Aerobic/ Qigong
- Kinderturnen / Leichtathletik / Wandern

TOP 8. Kassenbericht
TOP 9. Bericht der Kassenprüfer
TOP 10. Entlastung des Kassenwarts und des Vorstands
TOP 11. Wahl eines Wahlleiters
TOP 12. Wahl des Vorsitzenden
TOP 13. Wahl des übrigen Vorstandes
- stellv. Vorsitzender
- Geschäftsführer
- Kassenwart
- Kassierer
- Zwei Beisitzer
- Turnwart
- Damengymnastik
- Sozialwart
- Handballobmann
- Jugendwart
- Pressewart
- Zeugwart
- Damenwart

TOP 14. Wahl eines neuen Kassenprüfers
TOP 15. Förderverein
TOP 16. Verschiedenes
TOP 17. Veranstaltungen und Schließung der Jahreshauptversammlung

Es wird darauf hingewiesen, dass Anträge der Mitglieder, die in der Jahreshauptversammlung behandelt werden sollen, spätestens drei Tage vorher schriftlich dem Vorstand einzureichen sind. Anträge, die nicht auf der Tagesordnung stehen und die nicht drei Tage vorher dem Vorstand eingereicht worden sind, können nur nach Zustimmung von ¾ der anwesenden Mitglieder zur Beratung und Beschlussfassung unter TOP 4 zugelassen werden.

Mit sportlichen Grüßen

Manfred Küster, 1. Vorsitzender

Volleyball

Jeden Dienstag treffen sie sich, die Volleyballer vom TV Euenheim, von 18 bis 19 Uhr gehen sie ihrem Hobby nach.

In der Sporthalle der Paul Gerhard Schule in Euskirchen wird etwas für die Gesundheit getan. Übungsleiter Detlef Schmidt verlangt von seinen Sportlern alles ab (was möglich ist). Aber die Freude am „Baggern und Pritschen“ überwiegt. Trotzdem ist es jedem wichtig, mit einem Sieg nach dem Training nach Hause zu gehen. Es wäre schön, so der Übungsleiter, wenn mehr Mitglieder des TV Interesse an unserer Sportart hätten. Nicht nur Jugendliche und erwachsene Männer sind herzlich eingeladen ein Probetraining mitzumachen, auch Damen haben die Chance an unserem schönen Sport teilzunehmen. Zurzeit sind es 13 aktive Spieler die der Volleyballabteilung angehören.

Fachgespräche zwischen den Spielen

Volleyball

Auch das Gesellschaftliche kommt bei uns nicht zu kurz. Regelmäßig trifft man sich zu gemeinsamen Umtrunk, Essen oder zu einer Geburtstagsfeier bei einem unserer Sportfreunde. Sich auf die nächste Übungseinheit zu freuen, etwas für die Gesundheit zu tun und mit Freunden treffen, gibt es etwas Schöneres?

Also melde Dich, oder komm einfach vorbei!

Der Übungsleiter

Immer da, immer nah.

PROVINZIAL
Die Versicherung der Sparkassen

Zuverlässig wie ein Schutzengel.
Das ist die Provinzial.

Ihre Geschäftsstelle **Lutz Schümmer**
Kuchenheimer Str. 136 • 53881 Euskirchen
Telefom 02251 8663790
lutz.schuemmer@gs.provinzial.com

TVE Damen

Nicht ohne mein Team – 2. Damenmannschaft überrascht mit 5. Sieg in Folge

„Nicht ohne mein Team“ ist der neue Spruch unserer 2. Damenmannschaft, die diesen Spruch auch wortwörtlich zu nehmen scheint. Nach einer durchwachsenen Hinrunde mit drei Siegen, einem unentschieden und vier knappen Niederlagen, stand die Mannschaft auf einem Mittelplatz in der Tabelle. Trainer und Mannschaft waren nicht unzufrieden mit diesem Ergebnis, ärgerten sich doch über die ein oder andere überflüssige Niederlage. Dies wollten die Spielerinnen und der Trainer ändern und nahmen sich für die Rückrunde einiges vor. Und in der Tat überraschte uns die Mannschaft am vergangenen Wochenende mit dem 5. Sieg in Folge. Dies verdanken die Spielerinnen nicht nur ihrer starken Abwehr, sondern auch ihrem starken Zusammenhalt. Die Mannschaft ist enorm zusammengewachsen und dies macht sich auch spielerisch bemerkbar. Nicht immer leicht ist es für den Trainer 19 Frauen beim Training zur Ruhe zu bringen und deshalb holte sich Winny männliche Unterstützung. Seit ein paar Wochen steht Frank Tribbensee dem Trainer und der Mannschaft zur Seite und die Spielerinnen sind damit auch sehr zufrieden. Zur Rückrunde stoß Corinna Schmitz in die Mannschaft dazu, die sich entschieden hat den Rest der Saison in der 2. Damenmannschaft zu Ende zu spielen, was für die Mannschaft natürlich eine große Unterstützung ist. Noch drei Spiele bis zum Saisonende und das Ziel, die Kreisliga zu halten, ist der Mannschaft schon in der letzten Woche gelungen. Doch die schwersten Gegner kommen noch und auch da möchte man am liebsten Punkten. Am kommenden Samstag empfängt die Mannschaft auf Heimboden den Tabellenzweiten FC Hennef. Die 2. Damen hoffen auch die letzten drei Spiele überzeugend zu spielen, doch egal wie es ausgeht, das Ziel für diese Saison ist bereits geschafft, die Stimmung und der Zusammenhalt ist Klasse und wie sagt der Trainer „Wir haben Spaß“ und das zählt!

Zusammenbruch und Wiederaufbau in der 1. Damenmannschaft

Eigentlich sah es in der 1. Damenmannschaft tabellenmäßig gar nicht so schlecht aus. Die Hinrunde war fast vorbei und die Mannschaft stand mit Trainer Wolfgang Siebert auf einem guten 4. Platz. Doch plötzlich vor knapp vier Wochen drohte der Zusammenbruch. Grundlage für diese Situation war wohl eine personelle Schwächung der Mannschaft. Beginnend mit dem Zerwürfnis zwischen Trainer Wolfgang Siebert und Corinna Schmitz und deren Rücktritt aus der 1. Mannschaft sowie einer größeren Anzahl von verletzten Spielerinnen, bekam die Mannschaft die Zusage zur Unterstützung von der 2. Damenmannschaft. Nach drei Tagen Verwirrung, Missverständnissen, kuriosen Aussagen in der Presse, sowie bereits den selbsternannten Rücktritt der 1. Damenmannschaft schien das Chaos endgültig perfekt zu sein und keiner wusste nun, ob das kommende Spiel nun stattfand oder nicht. Es ging nun darum den sportlichen sowie finanziellen Schaden für

den Verein zu minimieren bzw. abzuwenden. Der Vorsitzende vertrat die Meinung, gegenüber dem Trainer und den Spielerinnen der 1. Mannschaft, eine spielfähige Mannschaft zu stellen. Es wurde das Spiel gegen den Spitzenreiter HSV Frechen II **nicht abgesagt!** geschweige denn die Mannschaft zurückgezogen.

Am Spieltag liefen nur vier der verbliebenen Spielerinnen der 1. Mannschaft auf. Die Mannschaft wurde komplett aufgefüllt mit Spielerinnen aus der 2. Mannschaft, die allerdings schon ein Spiel in den Knochen hatten. Die Voraussetzungen für das Spiel waren dementsprechend nicht günstig zumal eine Woche zuvor beim Heimspiel gegen den Tabellenletzten das Spiel deutlich verloren wurde. Ob diese Tatsache nun auch noch die Situation verschärft hatte, man weiß es nicht. Aber Aussagen wie: Ich lass mich nicht „abschlachten“ und oder ich lass mich nicht „erpressen“ zu spielen, stützen wohl diese These. Diese Denkweise hat im Mannschaftssport jedoch absolut keinen Platz! Eine Mannschaft gewinnt zusammen und verliert zusammen!

Nun geschieht allerdings etwas unglaubliches sensationelles und unvergessliches. Diese zusammengewürfelte Mannschaft wächst über sich hinaus und besiegt mit ihrer Entschlossenheit und Teamgeist den Tabellenführer! Einen schöneren Beweis konnte es nicht geben, was ein Mannschaftssport mit WIR - Gefühl bewirken kann. Es war einfach wundervoll. Alle mitwirkenden Akteure werden dieses Spiel wohl nie in ihrem Leben vergessen und es wird in die Vereinsgeschichte eingehen!

Die Konsequenzen aus dem Vorgeschilderten und aufgrund einer Mannschaftssitzung waren:

1) Trennung von Trainer Wolfgang Siebert.
2) 3 Spielerinnen zogen ihre Konsequenzen und verlassen den Verein.
3) Gemeinsames Training von beiden Damenmannschaften bis Saisonende unter der Leitung von Winny Maier und Frank Tribbensee.
4) Versuch beide Mannschaften in ihren Spielklassen zu erhalten.

Beide Mannschaften trainieren nun zusammen und am Wochenende füllt die 2. Damenmannschaft im Wechsel die 1. Damenmannschaft auf, so dass sich keine Spielerin der 2. Damen festspielen kann. Die Stimmung ist trotz der letzten beiden Niederlagen immer noch gut und beide Mannschaften halten zusammen und unterstützen sich so gut sie können. Mittlerweile trainieren die verletzten Spielerinnen auch wieder mit, so dass die Saison unbesorgt zu Ende gespielt werden kann. Jetzt gilt es nur noch zu Punkten, denn die 1. Damenmannschaft benötigt am kommenden Wochenende dringend einen Sieg.

Ob nun mit Spielerinnen der 1. oder 2. Damenmannschaft auch hier gilt: „Nicht ohne mein Team“

Wir sind Partner des Sports.

Wir wünschen dem TVE viel Erfolg.

Die Württembergische steht für individuelle Beratung – gemeinsam mit unserem Partner Wüstenrot sind wir DER Vorsorge-Spezialist rund um die Themen Vermögensbildung, Wohneigentum, Absicherung und Risikoschutz.

Guter Service und schnelle Hilfe im Schadenfall sind für uns selbstverständlich.

Repräsentanz Effen & Jansen & Balg
Kessenicher Straße 66-68 · 53879 Euskirchen
Telefon 02251 4394 · Telefax 02251 74495

Hirschstraße 14 · 53881 Euskirchen-Dom-Esch
Telefon 02251 125119 · Telefax 02251 124827
repraesentanz.euskirchen@wuerttembergische.de

W&W **württembergische**
Partner von Wüstenrot

DER FELS IN DER BRANDUNG

Ihre Werbung?
Der Hammer!

Mit den richtigen
Marketing-Werkzeugen von Lemm.

einfach ▪ bessere ▪ werbung ▪

Lemm Werbeagentur GmbH ▪ Eifelring 45-49 ▪ 53879 Euskirchen
Telefon: 02251 7926-0 ▪ info@lemm.de ▪ **www.lemm.de**

lemm
werbeagentur

Ausführung sämtlicher

Dachdecker-,
Bauklempner- &
Isolierarbeiten

BERBUIR GmbH
Dachdeckermeister
In den Erken 30 · 53881 Euskirchen
Telefon (0 22 51) 5 35 07

Spielplan 1. Damenmannschaft

Datum	Zeit	Heim	Gast	Ergebnis
10.09.2016	14:00	HSV Frechen 2	TV Euenheim I	29:20
17.09.2016	19:30	TV Euenheim I	1. FC Köln II	24:24
24.09.2016	17:15	SG Ollh.-Straßf.	TV Euenheim I	26:27
02.10.2016	16:30	TV Euenheim I	Pulheimer SC II	27:22
08.10.2016	18:00	VfR Uebach-Palenb.	TV Euenheim I	26:35
05.11.2016	19:30	TV Euenheim I	Polizei SV Köln II	29:22
13.11.2016	16:00	TV Euenheim I	ASV SR Aachen II	26:32
27.11.2016	16:00	HV Erftstadt	TV Euenheim I	27:27
04.12.2016	16:00	TV Euenheim I	SV Eilendorf	29:24
11.12.2016	16:00	HSG Refrath/Hand	TV Euenheim I	23:18
15.01.2017	16:00	TV Euenheim I	VfL Gummersbach	12:23
21.01.2017	19:30	TV Euenheim I	HSV Frechen II	26:23
28.01.2017	17:15	1. FC Köln II	TV Euenheim I	35:15
05.02.2017	16:00	TV Euenheim I	SG Ollh.-Straßf.	19:26
11.02.2017	15:30	Pulheimer SC II	TV Euenheim I	24:13
18.02.2017	19:30	TV Euenheim I	VfR Uebach-Palenb.	27:25
04.03.2017	15:45	Polizei SV Köln II	TV Euenheim I	
12.03.2017	16:00	ASV SR Aachen II	TV Euenheim I	
18.03.2017	19:30	TV Euenheim I	HV Erftstadt	
26.03.2017	11:30	SV Eilendorf	TV Euenheim I	
02.04.2017	16:00	TV Euenheim I	HSG Refrath/Hand	
09.04.2017	11:00	VfL Gummersbach	TV Euenheim I	

Fair Play

Fair play bezeichnet nicht nur das Einhalten der Spielregeln, Fair play beschreibt vielmehr eine Haltung des Sportlers: der Respekt vor dem sportlichen Gegner und die Wahrung seiner physischen und psychischen Unversehrtheit. Fair verhält sich derjenige Sportler, der vom anderen her denkt.

Internationale Fair-Play-Charta

City Cosmetic

M. Berwe - Pick
Hummelstraße 34
53881 Euenheim
Tel 0 22 51 - 28 55

Spielplan 2. Damenmannschaft

Datum	Zeit	Heim	Gast	Ergebnis
17.09.2016	17:30	TV Euenheim II	VfL St. Augustin	14:18
24.09.201	17:00	HSG Geislar-O.	TV Euenheim II	12:9
02.10.2016	14:30	TV Euenheim II	Poppelsdorfer HV	16:14
29.10.2016	17:00	HSG Rhb/W‘dorf	TV Euenheim II	–
05.11.2016	17:30	TV Euenheim II	SV Rot-Weiss Merl	14:14
27.11.2016	14:30	FC Hennef	TV Euenheim II	15:18
03.12.2016	17:30	TV Euenheim II	HSV Troisdorf	20:21
05.12.2016	15:30	TV Euenheim II	TSV Feytal	–
17.12.2016	16:45	TSV Bonn rrh III	TV Euenheim II	21:17
15.01.2016	15:00	VfL St. Augustin	TV Euenheim II	16:19
21.01.2017	17:30	TV Euenheim II	HSG Geislar-O.	25:22
28.01.2017	17:15	Poppelsdorfer HV	TV Euenheim II	15:23
05.02.2017	14:00	TV Euenheim II	HSG Rhb/W‘dorf	21:19
12.02.2017	17:00	SV Rot-Weiss Merl	TV Euenheim II	20:25
18.02.2017	17:30	TV Euenheim II	FC Hennef	21:15
05.03.2017	14:00	HSV Troisdorf	TV Euenheim II	
25.03.2017	14:00	TV Euenheim II	TSV Bonn rrh III	

LED Technik.

Die neue, nachhaltige Lichtgeneration.

- LED Technik Spezialist
- innovative Elektrokonzepte
- Beschallungsanlagen
- Einbruchmeldeanlagen
- SAT-Anlagen
- Telefon- und Datentechnik
- Brandschutzsysteme

Elektro Technik Esser
Alte Landstraße 36
53881 Euskirchen
Tel.: 0 22 51 / 76 63 0
Fax: 0 22 51 / 77 95 80
info@elektrotechnikesser.de
www.elektrotechnikesser.de

Elektro
Technik
Esser

Mitgliedsantrag

Wir freuen uns, dass Sie sich entschieden haben, dem TV Euenheim beizutreten.
Bitte füllen Sie dazu das folgende Formular vollständig aus!

TV Euenheim 1911 e.V.
www.tveuenheim.de

Personendaten: Mitgliedsnummer: _____

Name: _____ Vorname: _____

Straße/Nr.: _____

PLZ/Ort: _____

Festnetznummer: _____ Handynummer: _____

E-Mailadresse: _____

Geburtsdatum: _____

Eintrittsdatum. _____

Folgende Familienmitglieder sind bereits Mitglied im TV Euenheim:

_____

Mitgliedsbeiträge jährlich (Stand ab 01.01.2017):

✍ Kinder bis 12 Jahre:	48,00 €
✍ Jugendliche 13 – 20 Jahre:	60,00 €
✍ mehrere Kinder oder Jugendliche	72,00 €
✍ Erwachsener (ab 21 Jahre)	84,00 €
✍ Familie	126,00 €

Abteilungen:

- ✍ Jugendhandball
- ✍ Damen-Handball
- ✍ Herren-Handball
- ✍ Kinderturnen
- ✍ Damengymnastik/Aerobic
- ✍ Volleyball
- ✍ Herren-Ausgleichsport
- ✍ Schwimmen
- ✍ Qigong

Zahlungsweise: Lastschrifteinzug

Einzugsermächtigung: Hiermit ermächtige ich den TV Euenheim 1911 e.V. zum Einzug des Beitrages mittels SEPA-Lastschrift Mandat. Der Jahresbeitrag wird jährlich und im Voraus zu Lasten meines Kontos, bis auf Widerruf, eingezogen. Der erste Beitrag wird anteilig bis Jahresende eingezogen. Die Folgebeiträge immer im ersten Drittel eines jeden Jahres. Die Gläubiger Identifikationsnummer des TV Euenheim1911 e.V. für SEPA lautet DE59ZZZ00001013042. Ihre künftige Mandatsreferenznummer wird Ihre Mitgliedsnummer. Diese wird Ihnen in Ihrem Beitrittsschreiben vom Geschäftsführer übermittelt.

_____
Name, Vorname des Kontoinhabers (Druckbuchstaben)

_____
Kreditinstitut:

DE [ ]
IBAN:

[ ][ ][ ][ ][ ][ ][ ][ ]
BIC

_____
Ort, Datum

_____
Unterschrift des Kontoinhabers

Kosten für Rücklastschriften gehen zu Lasten des Kontoinhabers!

Mit dieser Erklärung trete ich dem TV Euenheim bei. Durch den Beitritt entstehen gegenüber dem TV Euenheim keinerlei finanzielle, materielle oder sonstige Forderungsansprüche. Die Mitgliedschaft muss 4 Wochen vor Quartalsende **schriftlich bei dem geschäftsführenden Vorstand** gekündigt werden. Der Vorstand des TV Euenheim behält sich das Recht vor, Mitglieder in begründeten Ausnahmefällen auszuschließen.

_____
Ort, Datum, Unterschrift (bei Minderjährigen: Unterschrift des Erziehungsberechtigten)

Geschäftsführung TV Euenheim, Gustav-Nachtigal-Str. 26 a, 53881 Euskirchen, Tel.: 0163 - 3155308
E-Mail: geschaeftsfuehrung-tveuenheim@gmx.de

LAGO BEACH ZÜLPICH
EAT · DRINK · RELAX
Powered by MIC
MARIENBORN Integration Catering gGmbH
DA, WO MAN SICH TRIFFT.
Brunch
SONN- & FEIERTAGS
10:00 -14:00 UHR
UM RESERVIERUNG WIRD GEBETEN.
MITTWOCHS
AFTER WORK PARTY
AB 19:00 UHR
Follow us on www.facebook.com/lagobeach
Am Wassersportsee • Cellitinnenweg 1 • 53909 Zülpich • Tel. 02252 53266 • www.lago-zuelpich.de • Täglich ab 11:00 Uhr geöffnet • Durchgehend warme Küche.

Förderverein des TV Euenheim

Liebe Mitglieder des Fördervereins des TV Euenheim

Am 3.Juni 2016 hat unser Förderverein in einer Mitgliederversammlung einen neuen Vorstand gewählt: Alexandra Krämer als Kassenwartin, Manfred Küster als Schriftführer, Werner Biedermann als 2.Vorsitzender und Leo Schmidt als 1.Vorsitzender.

Wir haben uns im TVE Report im Juni 2016 für das ausgesprochene Vertrauen und explizit bei dem bisherigen Vorstand - Annika, Sabine, Ingrid und Sabine - für die sehr engagierte und erfolgreiche Förderung des TVE bedankt.

Der neue Vorstand möchte nun den Förderverein mit **neuen Ideen** und Konzepten als wichtige Stütze für den TVE stärken und unseren Jugendlichen ein klares Signal geben. In der Jugendarbeit wollen wir uns dazu besser mit der HSG und dem TV Kuchenheim abstimmen. Leo hat in den Herbstferien zweimal das **Jugendcamp** in der Halle in Kuchenheim besucht. Er hat leuchtende Augen der Kids erlebt und er ist beeindruckt von Konzept und Umsetzung. Gerd Pankratz und den Trainern unserer Jugend unser herzliches DANKE. Wir wünschen uns ein „WEITER SO“ und gern auch eine Erweiterung. Vielleicht können wir in 2017 ein doppeltes Jugendcamp für 2 Altersgruppen organisieren. Der Förderverein möchte dies gern mit Spenden unterstützen. Erste Abstimmungen dazu sind gestartet.

Zu **Weihnachten** haben wir dann alle Jugendmannschaften durch einen Betrag von 500€ unterstützt. Gerd Pankratz hatte der HSG ein Konzept vorgestellt, nach dem jede Mannschaft jeweils ganz individuell mit seinen Trainern feiern oder alternativ das Geld sinnvoll nutzen konnte. Wir haben dieses gute Konzept als Förderverein unterstützt und wir möchten für das nächste Weihnachten 2017 eine noch bessere Abstimmung mit HSG und TVK erreichen. Auch kleine Präsente wie Taschen oder Rucksack wollen wir wieder zur Weihnachtszeit anbieten. Wir glauben, dass solche Präsente mit Logo gerade für Kinder und Jugendliche emotional sehr wichtig sind.

Eine andere neue Idee zielt auf den gleichen Effekt: Wir wollen unsere Jugendlichen

motivieren und begeistern. Wir möchten gern einen Workshop mit **Andreas Wolff** machen. Der Torwart der #BadBoys ist in Euskirchen geboren und er ging hier zur Schule. Es wäre doch toll, wenn unsere Jugendlichen mit Andi den Teamgeist der #BadBoys live erleben könnten.

Neben dem Handball möchten wir auch andere Aktivitäten im TVE fördern. So haben wir Barbara Jansen für das **Kinderturnen** Team auch zu Weihnachten mit 100€ unterstützt. Barbara wird das Geld für eine gemeinsame Aktivität im Frühjahr nutzen. Wir hoffen übrigens, dass dieses Angebot Turnen für kleine Kinder verstärkt wahrgenommen und angenommen wird. Es sind noch Plätze frei!

Jetzt möchten wir uns **für eine Panne entschuldigen**. Bei der Umstellung in 2016 gab es ein technisches Problem bei dem Einzug der Mitgliedsbeiträge. Leider können wir jetzt in 2017 nicht mehr rückwirkend einziehen und auch keine Spendenbescheinigung mehr ausstellen. Wir schlagen nun folgendes vor: Wir ziehen **in 2017 zweimal Ihren Beitrag** ein: im Mai und im Oktober. Wir bestätigen diesen Gesamtbetrag als **Spendenquittung** dann im Oktober. So können Sie diesen Betrag in Ihrer Steuererklärung für 2017 geltend machen. Wir hoffen auf Ihre Unterstützung. Wenn dies so nicht für Sie möglich ist, dann setzen Sie sich bitte vertrauensvoll mit einem Ansprechpartner aus dem Vorstand in Verbindung.

Zum Abschluss: Wir als Förderverein suchen weiter neue Ideen. Sprechen Sie uns bitte an und suchen Sie den Dialog mit uns. Erzählen Sie uns von Ihren bisherigen Erfahrungen im Umfeld der Jugendarbeit und nennen Sie uns gern Ihre Erwartungen an den Förderverein im Hinblick auf Ausrichtung und Leistungen für unsere Jugend.

Gern werden wir auch neue Mitglieder in unseren Förderverein begrüßen – vielleicht und besonders die Eltern der aktiven Handballer in unseren Jugend-Mannschaften. Wichtig: solche „Zuwendungen“ sind als Spenden beim Finanzamt absetzbar!

Wir freuen uns auf den Dialog mit Ihnen zur Förderung unseres TVE.

Freundliche Grüße

Leo Schmidt für den Vorstand

Aufgabenbereiche der neu zu besetzenden Vorstandsmitglieder

1. **Geschäftsführer/in:**
   Dies ist ein verantwortungsvolles Amt innerhalb des Vereins.
   Die Wichtigkeit besteht unter anderem darin automatisch dem geschäftsführendem Vorstand (Vorsitzender, Geschäftsführer und Kassenwart) anzugehören. Diese drei Ämter werden namentlich ins Vereinsregister eingetragen und sind damit zeichnungs-berechtigt für den Verein.
   Der Aufgabenbereich umfasst folgende Themen:
   - Mitgliederverwaltung (Ein- u. Austritte)
   - Allgemeiner Schriftverkehr, offizielle Postadresse des Vereins mit Weiterleitung an die Fachwarte

2. **Jugendwart/in**
   Da unsere Jugend seit mehreren Jahren in der Handballspielgemeinschaft (HSG Euskirchen) spielt und mit dem TV Kuchenheim gemeinsam unterhalten wird, liegt sein Tätigkeitsfeld in der HSG. Gleichzeitig bildet er/sie das Bindeglied zwischen HSG und dem TV Euenheim. Informativ berichtet er/sie in der Vorstandssitzung die Belange der Jugend.
   Dieses Amt kümmert sich um den Spielbetrieb in der Jugend und soll das Bindeglied zwischen HSG, Übungsleitern und den Eltern sein. Idealerweise ist für dieses Amt ein engagierter Elternteil von aktiven Kindern geeignet. Sie unterstützen damit die sportliche Zukunft Ihrer eigenen Kinder.

3. **Pressewart/in**
   Dieses Amt hat sich in den letzten Jahren sehr verändert.
   Es wird sich hauptsächlich um unser Vereinsheft TVE-Report gekümmert.
   Die textliche Koordinierung der Sponsoren, Beiträge, Druck usw.
   Die finanziellen Angelegenheiten liegen im Förderverein.
   Die Betreuung der Homepage und der Presse allgemein.

4. **Turn-/Wanderwart**
   Im Vereinsnamen steht zwar Turnverein Euenheim, der Verein hat aber heut zu Tage mit dem klassischen Turnen nicht mehr viel zu tun. Um das Wandern kümmert sich Michael Waschkau. Im Moment gibt es eine Abteilung „Kinderturnen“ im Verein die zu betreuen ist. Wie im Vorwort schon erwähnt. Es ist keine Hexerei! Und niemand wird alleine gelassen

Wir freuen uns auf Euere Mitarbeit und Unterstützung im Vorstand

Nachruf

Resi Staniszewski †

Unser allseits beliebtes Mitglied Resi Staniszewski ist am 22. November 2016 nach kurzer schwerer Krankheit verstorben.

Sie wurde 1945 als Therese Pick in Linzenich geboren, wo sie ihre Kindheit verlebte. Ende der 50er Jahre ging sie nach Euskirchen und absolvierte eine Ausbildung als Metzgereifachgehilfin. Diesem Beruf blieb sie ein Leben lang treu. Ende der 60er Jahre heiratete sie und aus ihrer Ehe ging eine Tochter hervor, die auch im TV Euenheim Handball spielte.

In den 70er Jahren schloss sie sich dem TV Euenheim an, in dem sie seit dieser Zeit in vielen Funktionen unermüdlich wirkte. Sie war in früheren Jahren als Jugend- und Damenwartin tätig. Sie trat immer sehr bescheiden und zurückhaltend auf, so dass ihre Tätigkeit kaum zur Kenntnis genommen wurde. Sie war einfach da, wenn sie gebraucht wurde und sie wurde immer gebraucht! Wenn die Mitstreiterinnen in der Damenhandlabteilung gefragt werden, ob sie sich daran erinnern, wann sie welche Aufgabe im Verein wahrgenommen hat, heißt es immer nur, die Resi war seit unvordenklichen Zeiten immer dabei. Besonders gilt dies für ihre Zeit als Zeitnehmerin für die Damenhandballmannschaften. Dies ist eine sehr wichtige Aufgabe, denn wenn keine Zeitnehmerin da ist, kann die Mannschaft nicht spielen. Dies hat sie über Jahrzehnte Wochenende für Wochenende getan, ohne viel Aufhebens darum zu machen. Dies ist eine Tätigkeit, für die von einem Verein nicht genug gedankt werden kann.

Aber auch bei anderen Gelegenheiten hat sie fleißig mitgeholfen, was kaum jemandem aufgefallen ist. Bei den Sommerfesten des Vereins in früheren Jahren, war sie es immer – weil kaum ein anderer zu finden war - die am Samstagabend den letzten Dienst im Imbissstand, versah, alles wegräumte und die Geräte säuberte.

So war sie, unsere Resi, treu, zuverlässig, fleißig und bescheiden. Wir werden Resi Staniszewski als lieben und hilfsbereiten Menschen in dankbarer Erinnerung behalten.

Vorstand

1. Vorsitzender	Manfred Küster mkmessebau@t-online.de	**Mobil:** (0172) 8 80 52 11
2. Vorsitzender	Frank Breuer Frank.breuer99@web.de	**Mobil:** (0162) 9 40 65 36
Geschäftsführer	Walburga Reifferscheid geschaeftsfuehrung-tveuenheim@gmx.de	**Mobil: (**0163) 3 15 53 08
Kassenwartin	Anke Witte anke.maja@t-online.de	**Tel:** (0 22 53) 27 64 **Mobil:** (01512) 6 67 35 64
Kassenwartin	Sabine Brock s.schulzi@freenet.de	**Tel:** (0 22 51) 7 22 68 **Mobil:** (0174) 6 12 56 85
Kassiererin	Anke Witte	**Tel:** (0 22 53) 27 64
Damenhandball	Monica Ferreira-Guedes monica.ferreira@web.de	
Herrenhandball	Michael Sonntag Frank Tribbensee	**Mobil:** (0171) 5 33 15 66 **Mobil:** (0172) 7 00 62 16
Jugendhandball		
Damengymnastik	Yvonne Bünder yvonne.buender@web.de	**Tel: (**0 22 51) 6 19 76 **Mobil: (**0176) 56 92 58 69
Pressewartin	Alexandra Krämer kraemeralex@gmx.de	**Mobil:** (0178) 5 36 12 57
Zeugwartin	Walburga Reifferscheid	**Mobil:** (01 63) 3 15 53 08
Sozialwartin	Ulrike Schmidt	**Mobil: (**0163) 7 98 85 16
Beisitzer	Wilfried Rick	**Tel:** (0 22 51) 78 15 42
Beisitzerin	Anne-Gret Krämer a-g.kraemer@gmx.de	**Tel:** (0 2251) 7 17 05

Restaurant Split

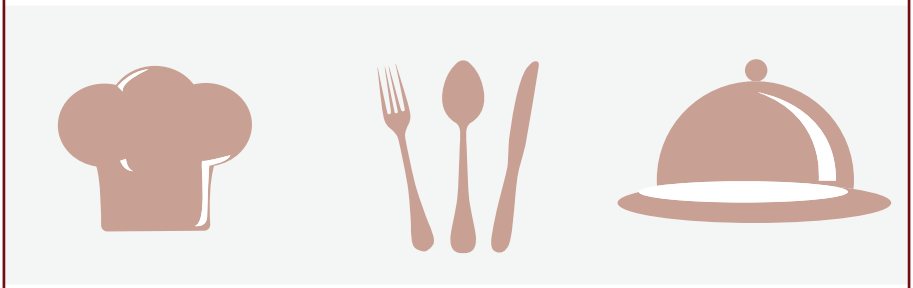

Inh. Branka Söte
Kommerner Str. 338
53881 Euskirchen-Euenheim
Tel.: (0 22 51) 5 78 51

Standquartier der KG Eueme Tröötе

- Gesellschaftsraum für Festlichkeiten und Familienfeiern aller Art -
- Bundeskegelbahn mietbar -

Bitte ein Bit
Bitburger

Am 02.11.2015 schon
30 Jahre in Euenheim!

Reissdorf Kölsch

NIEMANN & SCHMIDT KG

Die Steuerberatungsgesellschaft
in der alten Tuchfabrik für
Euskirchen, Düren und die Eifel

www.niemann-schmidt.de

NIEMANN & SCHMIDT KG
Die Steuerberatungsgesellschaft

Jürgen Niemann
Steuerberater
niemann@niemann-schmidt.de

Simone Schmidt
Steuerberaterin
s.schmidt@niemann-schmidt.de

in Kooperation mit:

Hubert Schmidt
Dipl. Wirtsch.-jurist
h.schmidt@niemann-schmidt.de

Josef-Ruhr-Sraße 30
53879 Euskirchen

Fon 0 22 51-77 42 60
Fax 0 22 51-77 42 62 6

Sonntag , den 26.03.2017	Wanderung beim Dreimühlenwasserfall bei Nohn (15 km) Treffen 10:00 Vereinslokal „Split“
Sonntag, den 30.04.2017	Runde durch das Lampertstal (17 km) Treffen 10:00 Vereinslokal „Split“
Sonntag, den 28.05.2017	Wanderung bei Winnerath (15 km) Treffen 10:00 Vereinslokal „Split“
Sonntag, den 02.07.2017	Immer dem Bach nach bei Wershofen (15) Treffen 10:00 Vereinslokal „Split“
Sonntag, den 03.09.2017	Malerische Eifel bei Niederehe und Kerpen (17) Treffen 10:00 Vereinslokal „Split“
Sonntag, den 22.10.2017	Über Holzstege und Pfade rund ums Wallonische Venn (15 km)

Anmeldung zu allen Touren jeweils eine Woche vorher bei:

Michael Waschkau 01774029619 oder unter m.waschkau@gmail.com

Neues Wohngebiet 'Wacholder Süd', Kommern

Kreishaus Düren: PPP-Projekt, Baujahr 2010

F&S concept Projektentwicklung

Die F&S concept Projektentwicklung GmbH & Co.KG. ist auf die Entwicklung von Wohnbauflächen spezialisiert und bereits seit 25 Jahren einer der führenden Grundstücksentwickler der Region. Der Mensch steht bei uns im Mittelpunkt der Planung.
F&S concept gewährleistet gut durchdachte Gesamtkonzepte, zukunftsorientierte Bebauungspläne und eine reibungslose, professionelle Abwicklung.

Die F&S concept ist ein starker Partner in und für die Region.

Eine enge Zusammenarbeit mit den Kommunen garantiert hohe Qualität und zukunftsweisende Konzepte.

Neben der Baulandentwicklung ist auch die Planung und Umsetzung moderner Büro- und Gewerbeimmobilien ein weiteres Fachgebiet des Unternehmens.

Die eigenen vier Wände sind ein Ziel, das viele Menschen verfolgen. Für junge Familien soll es ein Ort der Geborgenheit sein. Andere bauen schon zum zweiten Mal und möchten nun den perfekt zugeschnittenen 'Ruhesitz' beziehen.
Der Schritt zum eigenen Haus beginnt bei der Wahl des passenden Grundstücks. Gerade hier sollte besonnen und überlegt gehandelt werden. Jeder potenzielle Bauherr setzt andere Prioritäten. Der Kunde erhält eine eingehende, fundierte Beratung und Betreuung durch F&S concept.

Bevor das Unternehmen ein Grundstück anbietet, haben sich die Planer und Ingenieure bereits viele Gedanken gemacht. Für alle Wohngebiete werden Bebauungspläne erstellt, die den Forderungen des deutschen Baugesetzbuches entsprechen.

Gemeinsam mit ausgewählten Städteplanern werden klare Konzepte für die zukünftigen Bewohner der Baugebiete erarbeitet.

Kontakt

F&S CONCEPT

F&S concept
Projektentwicklung
GmbH & Co.KG
Otto-Lilienthal-Straße 34
D-53879 Euskirchen

Phone: +49 2251 1482-0
E-Mail: info@fs-grund.de
www.fs-grund.de

F&S CONCEPT

NEUES WOHNGEBIET IN ARLOFF-KIRSPENICH 'AN DER HARDTBURG'

- **Baugrundstücke in bester Lage**
- Zukunftsweisender Bebauungsplan
- Gute Infrastruktur mit Autobahnanbindung
- Verkauf direkt vom Eigentümer
- Kaufpreis inkl. Erschließung und Endausbau
- Keine Maklercourtage, keine Provisionen
- **www.fs-grund.de**

www.tuv.com TÜV Rheinland ID:0000006134

F&S concept
Projektentwicklung
GmbH & Co.KG
Otto-Lilienthal-Straße 34
D-53879 Euskirchen

Phone: +49 2251 1482-0
E-Mail: info@fs-grund.de
www.fs-grund.de

Handball in der HSG Euskirchen

Die Saison in der Mittelrheinverbandsliga verläuft für die erste Mannschaft um Trainer Michael Kurth bisher sehr erfolgreich. Auch wenn zuletzt zwei bittere Niederlagen gegen die beiden Tabellenletzten den Dünnwalder TV als erste Heimniederlage und auswärts im Lokalderby gegen die SG Ollheim-Straßfeld eingesteckt werden mußten, so konnten doch zu Anfang des Jahres die direkten Ligakonkurrenten Birkesdorf, Opladen und Rheinbach-Wormerdorf bezwungen werden und insgesamt eine Serie von sechs Siegen in Folge erreicht werden. Nach der Siegesserie lag die erst Mannschaft auf dem zweiten Tabellenplatz der zum direkten Aufstieg in die Mittelrheinoberliga berechtigt. Trotz der beiden Niederlagen liegt man zwar jetzt auf Tabellenplatz vier aber nur mit einem Punkt Rückstand auf den Aufstiegsplatz. Allerdings sollte nicht zu früh von Aufstieg gesprochen werden, die Saison ist noch lang und da kann noch viel passieren. So muß die 1. Herren aktuell auf den erfahrenen Rückraumspieler Lars Korn verzichten, der sich im Spiel gegen Dünnwald einen Spiralbruch des Mittelhandknochens zugezogen hat. Wer allerdings Lars Korn kennt, weiß das war noch nicht das Ende in der Saison. Er hat schon angekündigt noch in der laufenden Saison wieder in der Spielbetreib eingreifen zu wollen.

Für die zweite Mannschaft um Trainer Christian Lingscheidt läuft die Saison eher durchwachsen. Die Mannschaft bekleidet zur Zeit den sechsten Tabellenplatz in der Kreisliga, konnte aber zuletzt mit vier Siegen in Folge gegen Bad Münstereifel, Feytal, Godesberg und Siebengebierge 3 überzeugen. Nach der Karnevalspause liegen noch vier Spiele bis Saisonende vor der zweiten Mannschaft. Unter anderem auch das Lokalderby gegen den TV Palmersheim.

Unser „Sorgenkind“ ist die dritte Mannschaft. Geschuldet einer dünnen Spielerdecke und auch oft wechselnden Spielern zu den einzelnen Spielen, liegt sie aussichtlos auf dem letzten Tabellenplatz und wird drei Spiel vor Schluß der Saison vermutlich den Klassenerhalt in der 1. Kreisklassen nicht schaffen. Hier gilt es durchzuhalten und für die neue Saison sich anders aufzustellen.

Für die vierte Mannschaft läuft es auch sehr gut. So liegt die Mannschaft momentan auf mit 14:4 Punkten auf dem dritten Tabellenplatz in der 3. Kreisklasse und mußte sich bisher nur dem ungeschlagenen Tabellenprimus Geislar-Oberkassel geschlagen geben und sorgte leider für den ersten Sieg in der Saison für eine allerdings erstarkte Mannschaft des TV Bad Münstereifel 2. Fünf Spiele vor Saisonende plagen die Mannschaft allerdings trotz guter Personaldecke verletzungsbedingte Sorgen immer

Tischlerei Küpper

Inh. Horst Küpper Tischlermeister

Individuell, maßgeschneidert und flexibel

- Ladenbau
- Innenausbau
- Büroeinrichtungen
- Einbauschränke
- Bauelemente
- Denkmalschutz
- Bestattungen

Wüschheimer Straße 21
53881 Euskirchen

Tel.: 0 22 51/7 51 88
Mobil: 01 71/4 80 27 86
Fax: 0 22 51/7 51 91

E-mail: tischlerei-kuepper@t-online.de

genügend Spieler aufstellen zu können. Hier kommt es dann manchmal zu kuriosen Positionsaufstellungen der einzelnen Spieler. Auch wenn in der vierten Mannschaft der Spaß am Spiel im Vordergrund steht, werden doch beim jedem Siel alle vom Ehrgeiz gepackt wie man mit sehr dünnem Spielerkader beim letzen Sieg gegen Bad Honnef 2 sehen konnte.

Alles in Allem wird gerade von unserer ersten Mannschaft sehr sehenswerter Handballsport geboten, bei dem die Spieler sich über viele und lautstarke Unterstützung von den Zuschauerrängen freuen würden. Besuchen Sie die Spiele der Herrenmannschaften und unterstützen sie mit Ihrem Applaus.

Ich darf Ihnen jetzt schon ein frohes Osterfest und schöne Feiertage wünschen.

Mit sportlichen Grüßen

Michael Sonntag

Handballabteilungsleiter TV Euenheim und HSG Euskirchen

TV Euenheim 1911 e.V.

Qualität und Zuverlässigkeit sind unsere Markenzeichen

Der Dienstleister im Kreis Euskirchen für:

- Verpackung Logistik
- Sauna-/Palettenbau
- Metallbearbeitung
- Industriewäsche
- Wäschepflege
- Druckzentrum
- Gartenbau
- Montage

NEW NORDEIFEL WERKSTÄTTEN

... ein vielseitiges Unternehmen

NEW Nordeifelwerkstätten gGmbH · Auf den Steinen 10 · 53909 Zülpich
Fon: 0 22 52/30 09-0 · Fax: 0 22 52/30 09-23 · www.nordeifelwerkstaetten.de

Apotheke am Bahnhof

Erfahren. Kompetent. Gut.

Apotheke am Bahnhof
53879 Euskirchen, Veybachstr. 18
Tel. 02251 2019, Fax 02251 59489

Bollwerk-Apotheke
53879 Euskirchen, Kälkstr. 22-24
Tel. 02251 51285, Fax 02251 74964

Südstadt-Apotheke am Marienhospital
53879 Euskirchen, Gottfried-Disse-Str. 48
Tel. 02251 1293880, Fax 02251 1293889

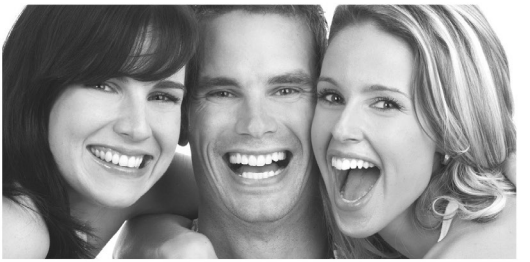

Ihr Partner für Zahngesundheit

- Individuelle Behandlung
- Wohlfühlen und Vertrauen
- hoher Qualitätsanspruch
- ganzheitlicher Ansatz
- Nachhaltigkeit
- langfristige vorbeugende Zusammenarbeit

Das sind die Eckpunkte unserer Philosophie. Dies garantieren wir hiermit und lassen uns Tag für Tag daran messen.

Ihr Team der zahnärztlichen Gemeinschaftspraxis Eumolar

EUMOLAR

Münstereifeler Str. 98
53879 Euskirchen
Tel.: 0 22 51/9 29 16 88
E-Mail: info@eumolar.de

www.eumolar.de

Drath

Seit über 60 Jahren
in Euskirchen

Holzbearbeitung
Schreinerei-Meisterbetrieb

Moselstraße 16
53879 Euskirchen
Telefon 0 22 51 / 30 35
Telefax 0 22 51 / 73792

www.drath-holzbearbeitung.de
info@drath-holzbearbeitung.de

Innenausbau - Treppen - Türen

Laden u. Objekteinrichtungen

Fenster - Haustüren
in Holz und Kunststoff

Berufsbildungszentrum Euskirchen

Ihr Partner für Qualifizierungen im Kreis Euskirchen

Aus- und Weiterbildungen in
gewerblich-technischen Bereichen, Umschulungen
und Einstiegsqualifizierungen:

bze

Sprechen Sie uns an: Tel. 02251 149-0

Berufsbildungszentrum Euskirchen, In den Erken 7, 53881 Euskirchen
E-Mail: info@bze-euskirchen.de, weitere Infos auch unter: www.bze-euskirchen.de

Restaurant Dalmacija

internationale Gerichte

kroatische Spezialitäten

Feierlichkeiten aller Art

Saal bis zu 40 Personen

kalt/warmes Buffet

auch außer Haus

alle Gerichte auch zum Mitnehmen

im Sommer Biergarten

4 Bundeskegelbahnen

Inhaber: Kristijan Sopta
Münstereifeler Str. 141
53879 Euskirchen
Telefon: 0 22 51 - 6 12 40
Telefax: 0 22 51 - 6 12 43
Mobil: 0173 - 54 59 459

Öffnungszeiten:
Mo.-So. 11:30 - 14:30 Uhr
17:00 - 23:00 Uhr

Termine

Jahreshauptversammlung:	24.03.2017
Sommerfest:	14.07 - 16.07.2017

„Runde Geburtstage“

Vom 01.04.2017 bis zum 30.06.2017

Hans-Jakob Klonisch	07.04.2017	60	Jahre
Michaela Niemann	07.04.2017	40	Jahre
Paul Pelzer	14.04.2017	75	Jahre
Anneliese Schumacher	14.01.2017	65	Jahre
Mario Moranelli	01.05.2017	60	Jahre
Saskia Trimborn	24.05.2017	50	Jahre
Doris Krämer	26.05.2017	40	Jahre
Gerd Pankratz	01.06.2017	50	Jahre
Klaus Duske	02.06.2017	60	Jahre
Elena Schulz	09.06.2017	30	Jahre
Liesel Rick	10.06.2017	80	Jahre
Marco Matheis	23.06.2017	50	Jahre
Giseltraud Rospenk	26.06.2017	75	Jahre

Wir gratulieren herzlichst und wünschen für die Zukunft alles Gute.

Die Redaktion übernimmt für die Richtigkeit der Daten keine Gewähr. Sollte ein TVE Mitglied vergessen worden sein, bitten wir um Nachricht, um unseren Datensatz zu vervollständigen. (Runde Geburtstage sind in unserer Bekanntmachung.)

Impressum

Herausgeber:	TV Euenheim - Förderverein
Verantwortliche für den Inhalt:	Alexandra Krämer, Manfred Küster
Redaktion:	Alexandra Krämer, Michael Sonntag, Gerd Pankratz
Konzeption & Gestaltung:	Tobias Rick Media Design / Lemm Werbeagentur GmbH
Druck:	Nordeifelwerkstätten Kuchenheim

Der TV Euenheim bittet Sie, bei Ihren Einkäufen und der Vergabe von Aufträgen vorzugsweise unsere Inserenten zu berücksichtigen.

ZAUN BAUSTOFFE GMBH+CO KG
DIEMSTRASSE 18-22
D-53881 EUSKIRCHEN-
WISSKIRCHEN
02251-79280
WWW.ZAUN.DE
HERZLICH WILLKOMMEN
MO-FR 7-18 SA 8-13 UHR

ROHBAUSTOFFE
TROCKENBAU
ENERGIEFACHBERATUNG
ÖKOLOGISCHE BAUSTOFFE
BETONWAREN-HERSTELLUNG
PFLASTER
PALISADEN
TROCKENMAUER
KLINKER
GRANIT MARMOR
NATURSTEIN
FLIESEN SANITAR

WIR HABEN
DAS ZEUG ZUM BAUEN

BAU STOFFE®
ZAUN

FÜR DIE, DIE POSITIV DENKEN!

Das Frühjahr kann kommen

Ab sofort Reifen zu Sonderpreisen

R.A.D
Reifen-Auto-Dienstleistungen

Abwicklung aller gängigen Leasing-gesellschaften ab sofort möglich.

Ihr MLX-Partner

R.A.D. Thomas Nicoll

Johannesstr. 35 - ehemals Walzwerk
53881 Euskirchen-Euenheim
Tel. 0 22 51 - 77 40 555
www.reifen-rad.de

F.A. Schmitz GmbH & Co. KG

BIERGROSSHANDLUNG & GETRÄNKEVERTRIEB

Harbigstraße 3-5 · 53881 Euskirchen-Wißkirchen
Telefon 0 22 51 / 23 43 · Fax 0 22 51 / 7 26 95
E-mail info@bierverlag-schmitz.de
www.bierverlag-schmitz.de

Bitte ein Bit
Bitburger

Gaffel Kölsch

Reissdorf Kölsch

Ihr zuverlässiger Partner für Vereine, Handel und Gastronomie.

VERTRAGSPARTNER GTÜ

VERTRAGSPARTNER GTÜ
Gesellschaft für Technische Überwachung mbH

Kfz-Prüfstelle

- Hauptuntersuchungen
  inkl. Abgasuntersuchung
- Änderungsabnahmen

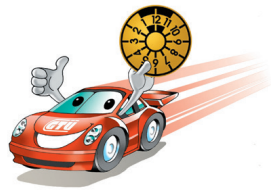

Ingenieurbüro für Fahrzeugtechnik

- Unfallgutachten
- Bewertungen
- Gasprüfungen

Sammer & Tribbensee GbR

Zum Lindenbusch 6, 53894 Mechernich-Obergartzem

Tel. 0 22 56 / 95 06 01

www.sammer-tribbensee.de

Erleben Sie mit dem neuen Hyundai IONIQ ein weltweit einzigartiges Fahrzeugkonzept. Sie haben die Wahl zwischen drei alternativen Antriebsformen: IONIQ Hybrid, IONIQ Elektro und ab Sommer 2017 IONIQ Plug-in-Hybrid. Der IONIQ Hybrid bietet hohe Leistung bei niedrigerem Kraftstoffverbrauch und weniger Emissionen.

Autohaus Lückerath GmbH
Kommerner Str. 127-135
53879 Euskirchen
www.autohaus-lueckerath.de

HYUNDAI

8 JAHRE / 200.000 KM BATTERIE GARANTIE*

5 JAHRE* GARANTIE OHNE KILOMETER-BEGRENZUNG

Kraftstoffverbrauch: innerorts: 3,9 – 3,4 l/100 km; außerorts: 3,9 – 3,6 l/100 km; kombiniert: 3,9 – 3,4 l/100 km; CO_2-Emission kombiniert: 92 – 79 g/km; Effizienzklasse: A+.

Fahrzeugabb. enthält z. T. aufpreispflichtige Sonderausstattung.
[1] Der IONIQ Hybrid gewinnt gegen den Toyota Prius im AUTO BILD Vergleichstest 2016, Heft 42/2016.
* 5 Jahre Fahrzeug- und Lackgarantie (3 Jahre für Car Audio inkl. Navigation bzw. Multimedia) ohne Kilometerbegrenzung, 8 Jahre Garantie für die Hochvolt-Batterie oder bis zu 200.000 km, je nachdem, was zuerst eintritt (2 Jahre für die Starterbatterie ohne Kilometerbegrenzung), sowie 8 Jahre Mobilitätsgarantie mit kostenlosem Pannen- und Abschleppdienst (gemäß den jeweiligen Bedingungen im Garantie- und Serviceheft). Fünf kostenlose Sicherheits-Checks in den ersten 5 Jahren gemäß Hyundai Sicherheits-Check-Heft. Für Taxis und Mietwagen gelten generell abweichende Regelungen.